Julio 2014

Nº 7

Agencia de Desarrollo de Santander

Santander informa

Prácticas profesionales en el curso de "Jardinería y restauración del paisaje"

VIII edición de las Becas Capacitas destinadas a estudiantes con discapacidad

Real Decreto-ley 8/2014, de 4 de julio, de aprobación de medidas urgentes para el crecimiento, la competitividad y la eficiencia

Nueva edición de Camptecnológico

Contenido:

Noticias	1
Formación	1
Becas	2
Ayudas y Subvenciones. Legislación	2
Orientación laboral y Autoempleo	3
Proyectos	4
Colaboraciones y Espacio Patente	4
Agenda	5

Noticias

El alcalde planteará **un pacto local por la innovación** a las instituciones y agentes sociales y económicos de la ciudad **+ info**

El Ayuntamiento abre 17 **espacios** municipales a particulares, empresas, autónomos y asociaciones **para** el desarrollo de **actividades culturales** **+ info**

Trece nuevos **"talentos con bagaje"** inician su reciclaje profesional **+ info**

Los alcaldes de Santander y Paris, protagonistas del principal **foro de ciudades inteligentes de Francia**

+ info

Santander, sede de la reunión trasnacional del proyecto europeo **"Mothers and children in L2"**

+ info

Los **cursos de informática** se hacen **más accesibles** a personas con discapacidad

+ info

El Ayuntamiento colaborará con BBVA y ATA en la difusión de la convocatoria nacional de ayudas para autónomos dentro del programa **'Yo soy empleo'**

+ info

50 familias se benefician de los servicios del proyecto de ocio y tiempo libre **'Entretente, Santander'**

+ info

Cinco nuevos jóvenes emprendedores aprenden a reforzar su visibilidad y competitividad a través del programa **"Minuto Emprendedor"**

+ info

Más de 25.000 personas asisten durante el curso 2013-2014 al centenar de actividades protagonizadas por profesores y alumnos del **conservatorio "Ataúlfo Argenta"**

+ info

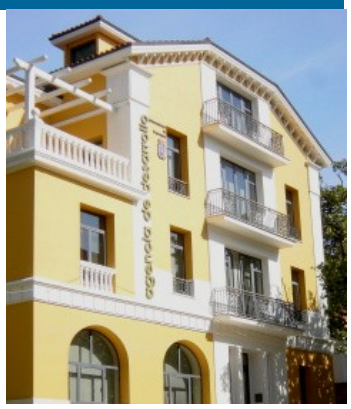

Villaflorida. C/Magallanes, 30
39007 Santander
Tel: 942 20 30 30

Formación

Prácticas profesionales en el Curso de "Jardinería y restauración del paisaje"

La Concejalía de Empleo y Desarrollo Empresarial del Ayuntamiento de Santander, a través de la empresa municipal SANTURBAN, y en colaboración con el Servicio Cántabro de Empleo, está impartiendo un curso denominado "Jardinería y restauración del paisaje", que terminará con la realización de prácticas profesionales por parte de los alumnos ,desde el 7 al 29 de julio, en la U.T.E Jardines Santander .

El Ayuntamiento considera este curso de gran interés , dada la creciente sensibilización por el medio ambiente y ,consecuentemente, la existencia de una mayor demanda de profesionales en actividades relacionadas con el medio natural.

En dichas prácticas participan 13 alumnos que ,una vez superadas las pruebas de cualificación, obtendrán un **Certificado de Profesionalidad ,** estando facultados para ocupar los siguientes puestos de trabajo: encargado de mantenimiento, conservación y restauración de jardines y parques; trabajador por cuenta propia en empresa de jardinería y restauración del paisaje; encargado de obras de jardinería; encargado de obras de restauración del paisaje; técnico en jardinería; encargado de podas y cirugía arbórea, etc.

Los Telecentros de Santander adaptan su programación estival a la formación de los mas pequeños en las nuevas tecnologías **+ info**

Participantes en el curso de "Jardinería y restauración del paisaje"

Becas y Masters

Fundación Mapfre. Becas de Posgrado en Seguro y Previsión Social 2014-2015

(Plazo: 10/09/2014) + info

Máster en Emprendimiento que impulsa el Centro Internacional Santander Emprendimiento en colaboración con la Universidad de Cantabria , la Escuela de Organización Industrial y el apoyo del Servicio Cántabro de Empleo

(Plazo: 12/09/2014) + info

Consejería de Presidencia y Justicia. Orden PRE/32/2014, de 23 de junio, por la que se aprueban las bases reguladoras y convocan subvenciones para la realización de cursos de idiomas para el año 2014

(Plazo:15/09/2014) + info

Corrección de errores + info

Resolución de 3 de julio de 2014, de la Secretaría de Estado de Educación, Formación Profesional y Universidades, por la que se convocan becas de colaboración de estudiantes en departamentos universitarios para el curso académico 2014-2015

(Plazo: 15/09/2014) + info

Fundación Universia. VIII edición de las Becas Capacitas destinadas a estudiantes con discapacidad

(Plazo: 15/10/2014) + info

Orden ECD/90/2014, de 9 de julio, por la que se aprueban las bases reguladoras y se convocan becas para cursar estudios superiores de música en Conservatorios o Escuelas Superiores de Música en España o en países europeos durante el año 2014

(Plazo: 30/09/2014) + info

Becas de prácticas convocadas por el COIE de la Universidad de Cantabria + info

Ayudas y Subvenciones. Legislación

Consejería de Presidencia y Justicia. Orden PRE/30/2014, de 4 de julio, por la que se aprueban las bases reguladoras y convocan subvenciones para la realización de actividades juveniles por las Asociaciones Juveniles, Entidades Prestadoras de Servicios a la Juventud y Partidos Políticos con Sección Juvenil y Sindicatos con Sección Juvenil, de Cantabria, desde el 1 de abril de 2014 hasta el 31 de diciembre de 2014

(Plazo: 04/08/2014) + info

Sodercan. Bases reguladoras y convocatoria de entregas dinerarias sin contraprestación del Programa de Apoyo a la Internacionalización. INNPULSA Internacional 2014 - Incorporación de Personal Especializado en Comercio Exterior

(Plazo:12/08/2014) + info

Orden INN/7/2014, de 25 de febrero, por la que se establecen las bases reguladoras y se convoca la concesión de subvenciones para fomento del empleo en el sector de la distribución comercial durante el año 2014

(Plazo:16/10/2014) + info

Sodercan . Bases reguladoras y convocatoria del Programa 2. Entregas dinerarias sin contraprestación para la creación, crecimiento y consolidación 2014 del Programa EMPRECAN PLUS

(Plazos:31/07,30/09,28/11/2014) + info

BBVA. Programa "Yo soy empleo"

(Plazo: 31/12/2014) + info

Consejo de Gobierno. Decreto 31/2014, de 27 de junio, por el que se aprueba la Oferta de Empleo Público para el año 2014 + info

Jefatura de Estado. Medidas urgentes. Real Decreto-ley 8/2014, de 4 de julio, de aprobación de medidas urgentes para el crecimiento, la competitividad y la eficiencia + info

Corrección de errores + info

Acuerdo de convalidación del Real Decreto-ley 8/2014, de 4 de julio + info

Ministerio de Economía y Competitividad. Real Decreto 579/2014, de 4 de julio, por el que se desarrollan determinados aspectos de la Ley 14/2013, de 27 de septiembre, de apoyo a los emprendedores y su internacionalización, en materia de cédulas y bonos de internacionalización + info

Sodercan. Bases del concurso para la Creación de Empresas de Base Tecnológica 2014

(Plazos: 29/08 y 14/11/2014) + info

Orientación laboral

Dos técnicos realizan tareas de prospección empresarial para acercar los servicios de la Agencia de Desarrollo a los empresarios del municipio

La Agencia de Desarrollo de Santander, a través de Santurban S.A., ha contratado durante 6 meses a 2 prospectores laborales, siendo su misión principal fomentar la relación de la Agencia con las empresas del municipio.

La contratación se ha llevado a cabo a través de la convocatoria de subvenciones del Servicio Cántabro de Empleo destinadas a Corporaciones locales, para la realización de obras y servicios de interés general y social .

Para conseguir su objetivo realizan visitas a los negocios, tanto a los de nueva apertura como a los ya consolidados y ,además de informar de los distintos servicios de la Agencia, se detectan las necesidades formativas y de contratación y recogen datos empresariales para la elaboración de estudios y listados sectoriales, con el fin último de poner todo ello a disposición de los usuarios del Servicio de Orientación e Inserción laboral de la Agencia.

En concreto se divulgan los servicios y programas que se gestionan desde el propio departamento de Orientación e Inserción laboral y también desde el Centro de Iniciativas Empresariales Mercado de México: bolsa de empleo, programas de prácticas en empresas (Redes, Acceso), asesoría laboral y de formación, información sobre convocatorias, subvenciones y otros temas de interés empresarial, apoyo al emprendedor y a la consolidación de empresas.

Cualquier empresario que desee concertar una cita con ellos puede hacerlo en las instalaciones de la Agencia, ubicada en la calle Magallanes nº 30, y también llamando al teléfono 942 20 30 30, así como escribiendo al e-mail: adl-orientacionlaboral@ayto-santander.es.

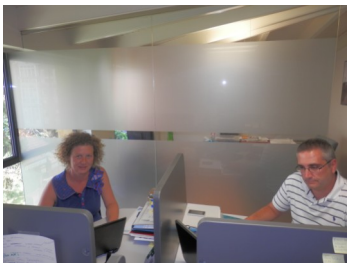

Prospectores empresariales

Campus Santander Emprende.
Cursos on-line de carácter interactivo con pedagogía multimedia

+ info

Autoempleo

Proyecto "Tradición e innovación": cómo generar nuevos puestos de trabajo mediante la adaptación de sectores tradicionales a las necesidades actuales

El pasado 16 de junio daba comienzo en el Centro Municipal de Formación un nuevo **Taller de Empleo** que, a lo largo de seis meses, formará en Agricultura Ecológica a 15 alumnos-trabajadores.

"Santander Ecológica", programa público de formación y empleo promovido por el Ayuntamiento de Santander, en colaboración con el Gobierno de Cantabria a través del Servicio Cántabro de Empleo, forma parte del proyecto **"Tradición e Innovación"**, incluido dentro del **Plan Municipal de Emprendimiento 2013-2014** y cuyos objetivos son la recuperación de sectores y oficios tradicionales que, adaptados a las necesidades de hoy, tengan capacidad de generación de nuevas iniciativas empresariales o de autoempleo y fomentar el emprendimiento como alternativa laboral al trabajo por cuenta ajena.

Los participantes en este programa, además de recibir la formación teórico-práctica necesaria para obtener su certificado de profesionalidad y realizar de manera simultánea trabajos de producción de cultivos ecológicos en una finca municipal (manejo del suelo, operaciones de cultivo y recolección, mecanización e instalaciones, prevención y manejo de la sanidad del agroecosistema, etc.), van a tener la oportunidad de desarrollar un itinerario complementario destinado a adquirir los conocimientos y competencias emprendedoras necesarios para la gestión de actividades empresariales relacionadas con el sector.

En este itinerario estarán acompañados por los técnicos de autoempleo y promoción empresarial de la Agencia de Desarrollo que les guiarán en la definición, planificación y análisis de viabilidad de sus proyectos.

El Ayuntamiento reitera su apuesta por la internacionalización de las PYMES locales

+ info

Santander se ofrece como laboratorio urbano para emprendedores del sector tecnológico

+ info

El fundador de GONPE S.L. comparte con una veintena de pymes y emprendedores locales su experiencia en el proceso de internacionalización de la empresa

+ info

166 "empresarios en potencia" han participado en los XII Premios al Emprendedor Universitario

+ info

XII Edición Premios al Emprendedor Universitario

Proyectos

Nueva edición de Camptecnológico

Un año más el Ayuntamiento de Santander colabora en el desarrollo de Camptecnológico, proyecto educativo cuyo objetivo es despertar el interés de los más jóvenes por la ciencia, la tecnología, la ingeniería y las matemáticas. Se desarrollará lo largo de los meses de verano, con los siguientes cursos:

Robótica

-La aventura de la robótica - con Lego Wedo
-Introducción a la Robótica - con Lego NXT
-Robótica Avanzada (Incluye Participación en la World Robot Olympiad) - con Lego EV3
-Electrónica, Programación y Robótica - con Arduino- Introducción

Diseño de videojuegos y APP`S

-Creación de videojuegos - con Scratch
-Desarrollo de juegos y aplicaciones para móviles - con App Inventor

Minecraft –con Java

-Creación de Plugins
-Diseño de Mods

Las actividades se desarrollan en equipo, formando grupos de tres niñ@s de la misma edad (comprendida entre 7 y 16 años), a quienes se estimula para conseguir la organización interna, para desarrollar habilidades sociales a través de la discusión de los proyectos, fomentando al mismo tiempo el respeto de los compañeros y el trabajo en equipo.

El aprendizaje, basado en la relación entre causa y efecto, se ve reforzado mediante los modelos que permanecen conectados al ordenador mientras los niños, que hacen las veces de pequeños científicos en su laboratorio, pueden probar y ajustar sus programas en tiempo real, en el momento.

El Ayuntamiento de Santander ha puesto a disposición los Telecentros del Río de la Pila y del Mercado de Miranda, en donde se impartirán tanto los contenidos teóricos como prácticos, en horario de 9 a 14h.

Para consultas, información e inscripción con la entidad responsable, hacer click en la dirección http://camptecnologico.com/santander/

Fotografía de archivo

Colaboraciones (Cámara Cantabria)

Jornada de Networking empresarial: Jueves en verde

18/09/2014

Curso presencial: **Elaboración de planes de negocio verde** (25 horas)

24, 25, 26 de septiembre , 2 y 3 de octubre

Las actividades anteriores están enmarcadas en nuestro Proyecto CÁMARAVERDE: Cantabria emprende en verde.

Proyecto CÁMARAVERDE

Cantabria emprende en verde nace de la presentación de la Cámara de Comercio de Cantabria a la convocatoria del Programa EMPLEAVERDE de la Fundación Biodiversidad, cuya finalidad es la de impulsar la generación de puestos de trabajo y crear y consolidar empresas verdes.

Este Proyecto está Cofinanciado por el Fondo Social Europeo hasta en un 50%.

+ info

Jornada de presentación del Proyecto Cámaraverde

Espacio Patente

Modelo de utilidad Balumero-Mordaza

Es importante mejorar las prestaciones de los veleros y para ello la empresa Barvelia ha desarrollado, patentado y probado una pieza llamada **Balumero-Mordaza** , basada en una mordaza de las empleadas en la sujeción de cabos marineros, y más concretamente del cabo que discurre por la baluma de la vela de un velero.

Esta pieza está constituida por dos levas con dientes, con unos muelles que se posicionan enfrentados y engranados atrapando el cabo colocado entre las levas, y que permiten que en una dirección discurra sin dificultad, mientras que en sentido contrario es necesario liberar la mordaza para que pueda desplazarse.

Con este sistema facilitaremos al usuario la dificultosa tarea de cazar el cabo balumero; además mejoraremos el rendimiento de la vela del barco, ya que el génova o foque se asemejará más a un ala de pájaro.

Barvelia es una empresa dedicada al diseño, fabricación y comercialización de productos industriales enfocados al mundo de la vela. Paralelamente se prestan servicios de diseño, asesoramiento y consultoría en otros sectores en base al know-how de la empresa. Su titular, Bárbara de la Torriente Pulido, ha obtenido este año el **segundo puesto en la edición 2014 de los Premios Emprendedor XXI en Cantabria.**

www.barvelia.es

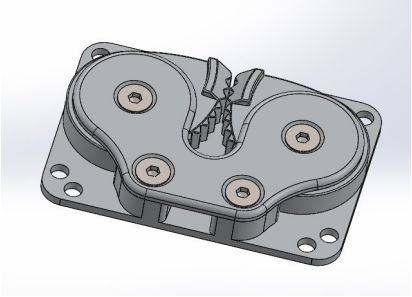

Pieza denominada Balumero-Mordaza

Agenda

Agosto 2014

L	M	X	J	V	S	D
				1	2	3
4	5	6	7	8	9	10
11	12	13	14	15	16	17
18	19	20	21	22	23	24
25	26	27	28	29	30	31

11/08/2014 . Iniciación al lenguaje de programación Java . CAMPUS SANTANDER EMPRENDE

(Inscripción: 24/07/2014 – 06/08/2014)

Septiembre 2014

L	M	X	J	V	S	D
1	2	3	4	5	6	7
8	9	10	11	12	13	14
15	16	17	18	19	20	21
22	23	24	25	26	27	28
29	30					

12/09 2014 . DESAYUNO EMPRENDEDOR. Del Smartphone a Google Glass (Rafael Pérez, SocialinMedia)

16/09/2014. Inteligencia Emocional. CAMPUS SANTANDER EMPRENDE

(Inscripción: 01/09/2014– 09/09/2014)

18/09/2014 . TALLERES SANTANDER AVANZA: Marketing 2.0

22/09/2014 a 26/09/2014 . CAMPUS EMPRENDEDOR

Información sobre Talleres Santander Avanza , Desayuno Emprendedor y Campus Emprendedor:

C.I.E . Mercado de México, teléfono 942 20 30 86

Información Campus Santander Emprende:

Agencia Desarrollo, teléfono 942 20 30 30

Villaflorida. C/Magallanes, 30
39007 Santander
Tel: 942 20 30 30
Fax: 942 20 30 33